

Evenementen in Nissewaard per 1 juli 2020

Richtlijnen en regels voor evenementen – binnen en buiten

Op woensdag 24 juni jl. heeft het kabinet nieuwe richtlijnen aangekondigd voor het organiseren van evenementen. Dit alles heeft natuurlijk te maken met het coronavirus. Evenementen mogen weer georganiseerd worden. Maar wel met duidelijke regels. De gemeente Nissewaard en de hulpdiensten willen dan ook met u – als organisator – werken aan veilige en gezonde evenementen. Uw evenement mogelijk maken is ons uitgangspunt!

U vraagt op de gebruikelijke manier uw evenementenvergunning aan. Maar vanwege COVID-19 moet u daarnaast ook aan kunnen tonen op welke manier u eventuele (gezondheid) risico's aanpakt. **U dient dus óók een COVID-19 plan in. Zonder een COVID-19 plan is uw aanvraag niet compleet!!** Het hangt een beetje af van de grootte van uw evenement hóe dit plan eruit ziet. Dit kan een compleet draaiboek zijn, een paragraaf óf u neemt het op in uw veiligheidsplan. Kortom: u levert altijd een coronaplan in als aanvulling op uw evenementenaanvraag. **In dit plan geeft u aan hoe u met de gestelde regels omgaat** (waaronder de 1,5 meter afstand en de RIVM richtlijnen en de regels die u hier onder leest). De vorm van dit plan is niet vastgelegd. Dat mag u dus zelf bepalen, zolang maar duidelijk wordt hoe u de gestelde regels gaat uitvoeren.

Algemene regels

- Zonder coronaplan is uw aanvraag niet compleet en kan uw aanvraag niet in behandeling worden genomen.
- De gebruikelijke termijnen voor een aanvraag blijven hetzelfde.
- Als u een meerjaren-vergunning heeft voor een evenement óf u heeft al een vergunning voor bijvoorbeeld een evenement dat dit najaar plaats vindt, dan moet deze opnieuw gecontroleerd worden én u levert alsnog een coronaplan in.
- U treft áltijd maatregelen waarmee de stromen van bezoekers worden gescheiden. Dit geldt ook voor de sanitaire voorzieningen.
- Wanneer u een gezondheidscheck moet uitvoeren, dan vraagt u naar ziekteverschijnselen van COVID-19: koorts, neusverkoudheid, keelpijn, hoesten, niezen e.d. Als een bezoeker last heeft van deze klachten, mag hij niet worden toegelaten tot uw evenement.
- Als organisator zorgt u voor goede hygiënemaatregelen: zeep en desinfecterende middelen zijn goed zichtbaar aanwezig.
- U zorgt voor heldere informatie naar uw bezoekers als het gaat om het waarborgen van de hygiëne. Dit doet u om te beginnen voorafgaand aan het evenement. Tijdens het evenement informeert u het publiek over de actuele drukte op de diverse locaties. Tevens monitort u de publieksdichtheid en stuurt u hier actief op.
- Als vanzelfsprekend zorgt u voor het waarborgen voor de 1,5 meter regel. Deze regel zal meerdere malen worden benoemd.

Uitzondering op de 1,5 meter afstand

- Mensen uit 1 huishouden hoeven geen 1,5 meter afstand van elkaar te houden.
- Kinderen tot en met 12 jaar hoeven geen 1,5 meter afstand te houden van andere mensen.
- Jongeren tot 18 jaar hoeven bij elkaar geen 1,5 meter afstand te houden. Ze moeten wel 1,5 meter afstand houden van volwassenen.
- Mensen met een handicap bij wie het noodzakelijk is dichter (dan 1,5 meter) bij hun begeleiders te zijn.

Regels binnen

U houdt binnen altijd 1,5 meter afstand.

Er is sprake van doorstroming van uw publiek.....

Een onbeperkt aantal mensen mag aanwezig zijn die áltijd 1,5 meter afstand houden.

Er is géén sprake van doorstroming van uw publiek....

- Maximaal 100 mensen komen bij elkaar. Personeel telt niet mee. U zorgt voor vaste zitplaatsen die u aanwijst. Iedereen houdt altijd 1,5 meter afstand.
- Meer dan 100 mensen zijn aanwezig. Men reserveert van tevoren, u wijst de plaatsen aan én u zorgt voor een gezondheidscheck voor elke bezoeker. Ook zorgt u voor registratie (NAW-gegevens) van diegenen die reserveren. Deze gegevens moeten 14 dagen beschikbaar blijven voor de GGD.

Regels buiten

U houdt buiten altijd 1,5 meter afstand.

Er komen minder dan 250 bezoekers.....

Er zijn geen extra maatregelen, behalve als er sprake is van een terras bij een eet- en drinkgelegenheid of op een evenemententerrein: dán worden door u als organisator de plaatsen aangewezen. Natuurlijk houdt iedereen 1,5 meter afstand.

Er komen meer dan 250 bezoekers....

- Er is sprake van een doorstroming van de bezoekers.
Er zijn geen extra maatregelen.
- Er is geen sprake van een doorstroming van bezoekers.
Vooraf moet er gereserveerd worden, u zorgt voor het aanwijzen van plaatsen en voor een gezondheidscheck van elke bezoeker. Ook zorgt u voor registratie (NAW-gegevens) van diegenen die reserveren. Deze gegevens moeten 14 dagen beschikbaar blijven voor de GGD.

Bijzonderheden

Als er bij uw evenement **foodtrucks** aanwezig zijn.... Dan wordt een maximum van 15 trucks toegestaan. Er mogen geen tafels en stoelen staan zónder terras. Een terras moet worden afgehekt, er is sprake van een maximaal aantal zitplaatsen en u zorgt voor aanwijzen van plaatsen.

Organiseert u een **dansevenement** in de buitenlucht? Dansen buiten mag op evenementen met maximaal 250 bezoekers, maar dan zorgt u ervoor dat de bezoekers 1,5 meter afstand van elkaar bewaren. Mensen uit 1 huishouden hoeven geen 1,5 meter afstand van elkaar te houden

Alles nog even in een schema

In onderstaand schema vindt u de regels grotendeels terug. Gebruik dit schema als een handige leidraad.

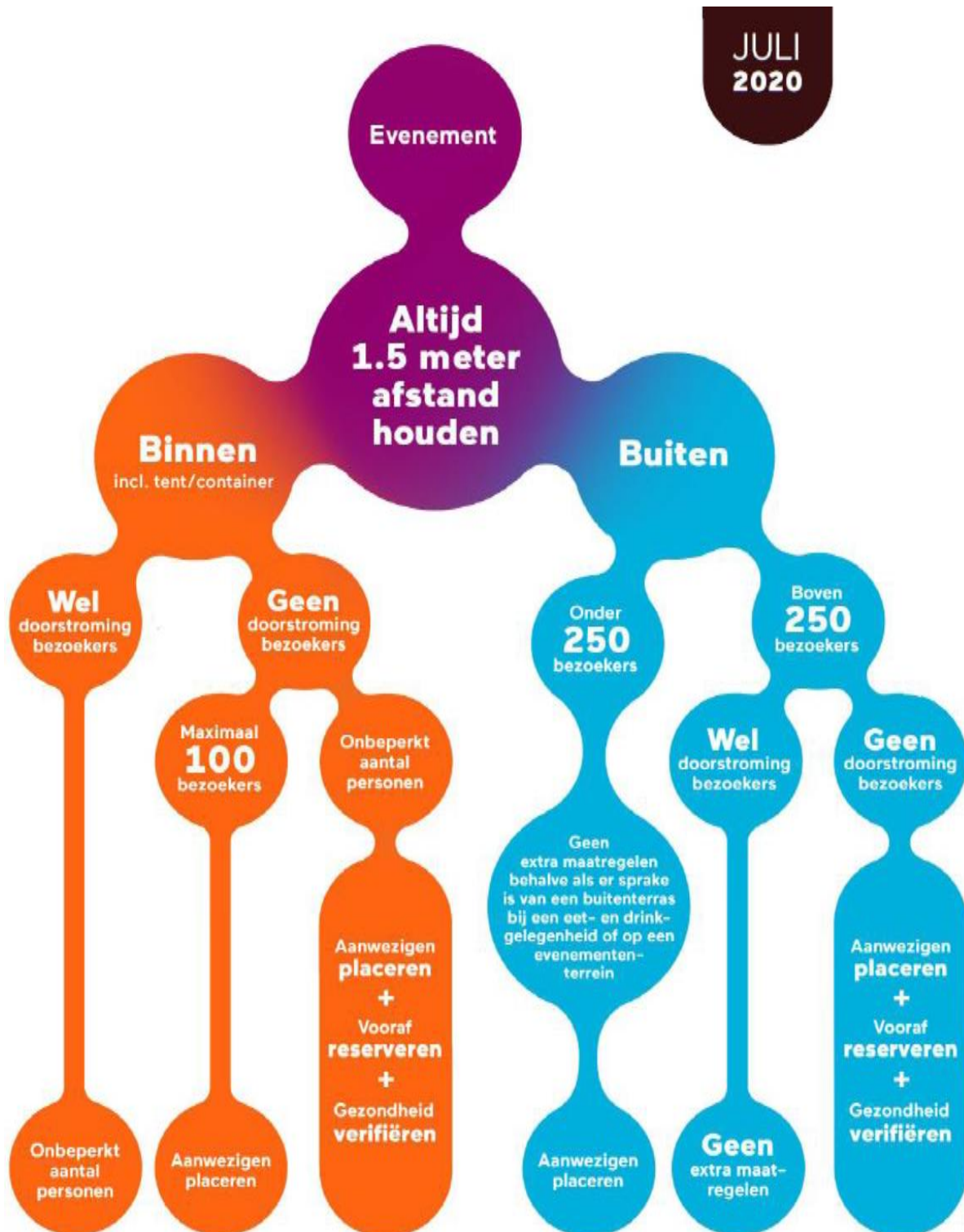

- In deze verordening en de daarop berustende bepalingen wordt onder gebouw mede verstaan een tent, container of andere constructie die bedoeld is om ter plaatse als binnenruimte te dienen.
- Meezingen is op grond van artikel 2.4 niet toegestaan. Het is aan de organisator om zorg te dragen dat hierop wordt toegezien en wordt gehandhaafd.

Handhaving

U als organisator bent verantwoordelijk voor het nakomen van de regels tijdens het evenement. Wanneer de richtlijnen en regels toch niet worden nageleefd, zullen wij dit bij u aangeven. Wij gaan er overigens wel vanuit dat u - en de door u aangestelde beveiliging - er alles aan doet om er voor te zorgen dat uw bezoekers zich aan de regels houden. In het uiterste geval bestaat de mogelijkheid om uw evenement voortijdig stil te leggen. We gaan er niet vanuit dat dergelijke maatregelen nodig zijn en wensen u in deze vreemde tijden veel succes met uw evenement.

Tot slot

Met deze richtlijnen en regels kunnen wij niet volledig zijn. De regels vanuit de overheid én het RIVM zijn eveneens geldend en leidend. U vindt ze terug op:

www.rijksoverheid.nl

www.RIVM.nl

www.rijnmondveilig.nl